

Comment ouvrir un compte réel sur PU PRIME ?



1. Comment ouvrir un compte réel ?
2. Effectuer le dépôt
3. Télécharger mt4 pc
4. Lier son compte sur mt4 pc

1. Comment ouvrir un compte réel ?

1. L'ouverture d'un compte ne prend que quelques secondes, une fois que vous avez cliqué sur le lien d'inscription, il vous suffit de renseigner vos informations. Le mot de passe que vous créez vous permettra de vous connecter à votre portail :



RAPPEL: pour vous connecter plus tard à votre portail client utilisé le lien suivant : <https://myaccount.puprime.online/login> (Parfois le lien pour vous connecter au portail reçu par e-mail n'est pas le bon).

Compte réel Compte de démonstration

Pays de résidence
France

Prénom

Email

Définir le mot de passe

Je ne suis pas résident des États-Unis

Créer un compte

1.1 Depuis votre portail, dans la case « Créer un compte réel », cliquez sur créer:

Créer un compte réel

Créez un compte réel pour commencer à approvisionner votre compte.

Créer

1.2 Remplissez vos informations et cliquez sur Suivant:

Informations personnelles Créer un compte réel

Informations personnelles
Vos informations personnelles sont nécessaires pour ouvrir votre compte réel.

Prénom dzd	Deuxième prénom Laisser vide si non applicable
Nom La saisie doit être identique au justificatif d'identité.	Sexe <input type="radio"/> Homme <input type="radio"/> Femme
Date de naissance Jour <input type="text"/> Mois <input type="text"/> Année <input type="text"/>	Numéro de téléphone mobile 33 <input type="text"/> 0000 0000
Pays de résidence France <input type="text"/>	Nationalité Français <input type="text"/>

SUIVANT

1.3 Choisissez la plateforme mt4, le compte standard et la devise de votre compte et cliquez sur confirmer:

Vérification à l'ouverture de compte

Informations personnelles Créer un compte réel

Créer un compte réel
Complétez quelques étapes pour ouvrir un compte et commencer à l'approvisionner. Plus d'informations sur nos types de compte [ici](#).

Choisir une plate-forme de trading MT4 <input type="text"/>	Choisir le type de compte i Standard <input type="text"/>
Choisir la devise du compte EUR <input type="text"/>	

En cochant cette case, j'accepte l'ensemble des Conditions générales ci-dessous.
[Afficher les Conditions générales](#)

Confirmer



1.4 (ÉTAPE REQUISE POUR CONFIRMATION DU COMPTE) Depuis votre portail, dans la case « Vérification d'identité », cliquez sur Commencer:

Vérification de l'identité

Soumettez votre justificatif d'identité pour le faire vérifier et commencer à trader.

Commencer

1.5 Remplissez vos informations et cliquez sur Suivant :

Ps : numéro de justificatif d'identité = numéro de votre carte d'identité, passeport ou permis. Pour rappel, au niveau des documents il sera nécessaire : votre carte d'identité, passeport ou permis de conduire (recto et verso).

Vérification de l'identité

Informations sur l'identité
Renseignez les informations

Prénom dzd	Deuxième prénom dzdz
Nom dzdzd	Nationalité Français
Type de justificatif d'identité Carte d'identité nationale	Numéro du justificatif d'identité La saisie doit être identique au justificatif d'identité.

Télécharger un document [Télécharger les directives](#)

Assurez-vous que le document présente votre photo, votre nom complet, votre date de naissance et la date de délivrance.

+
Téléchargement réussi

+
Télécharger la page de signature

SUIVANT



1.6 (ÉTAPE REQUISE POUR CONFIRMATION DU COMPTE) Depuis votre portail, dans la case « Vérification de l'adresse », cliquez sur Commencer:

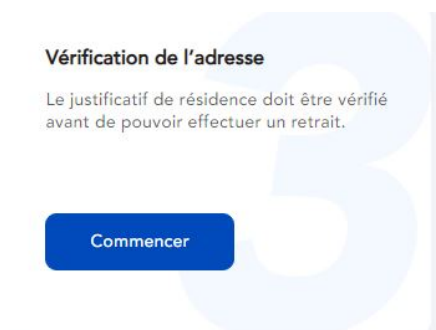

1.7 Remplissez vos informations et cliquez sur Confirmer :

Pour rappel, au niveau des documents il faudra : Comme justificatif de domicile, un relevé de compte bancaire ou une facture (mobile ou fixe, EDF, gaz etc...) indiquant votre prénom, votre nom, votre adresse et datant de moins de 6 mois.

1.8 Une fois les documents envoyés, il faut compter 24 à 48 heures pour que le compte soit validé. Vous recevrez un email avec votre nom d'utilisateur mt4, votre mot de passe et votre serveur de connexion une fois que le compte vous aura été confirmé (parfois dans les spam). Pendant ce temps vous pouvez effectuer votre dépôt même si le compte n'est pas validé (cela accélère le processus de validation des documents).

Congratulations, your MT4 live account is now open.

MT4 Login	MT4 Password	MT4 Server
00	NVC	PacificUnionInt-Live



RAPPEL: pour vous connecter plus tard à votre portail client utilisé le lien suivant : <https://myaccount.puprime.online/login> (Parfois le lien pour vous connecter au portail reçu par e-mail n'est pas le bon).

2. Effectuer le dépôt:

1. Depuis votre portail, cliquez sur Fonds ==> Déposer des fonds :

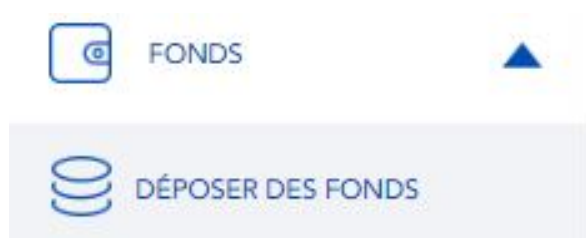

1.1. Sélectionnez votre méthode de dépôt (virement bancaire, carte de crédit, crypto):

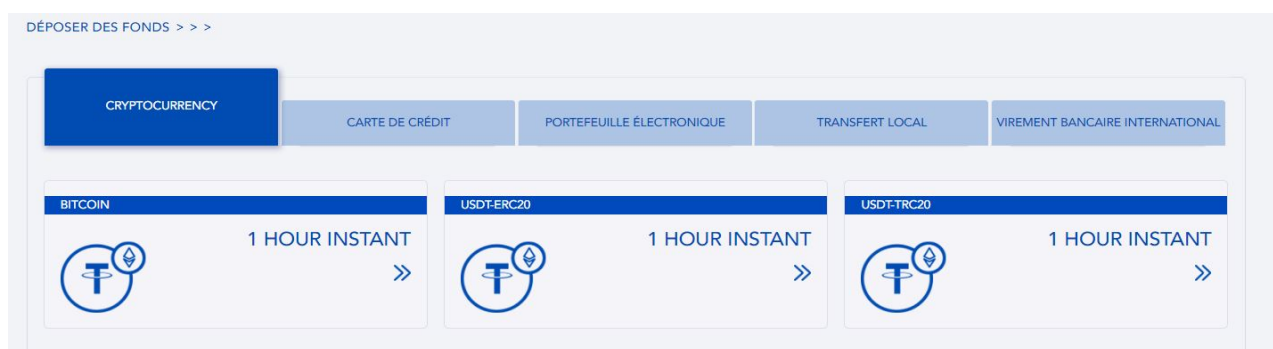

1.2 Sélectionnez votre numéro de compte, entrez le montant de votre dépôt et suivez les instructions :

FORMULAIRE DE CREDIT CARD

* NUMÉRO DU COMPTE

1429685 - EUR ▼

* MONTANT

2,000.00 ✓

NOTES IMPORTANTES

SOUMETTRE

3. TELECHARGER MT4:

1. Depuis votre portail rendez-vous dans l'onglet "téléchargement":



- 1.1 Choisissez Metatrader4 et votre distribution (windows, mac...):

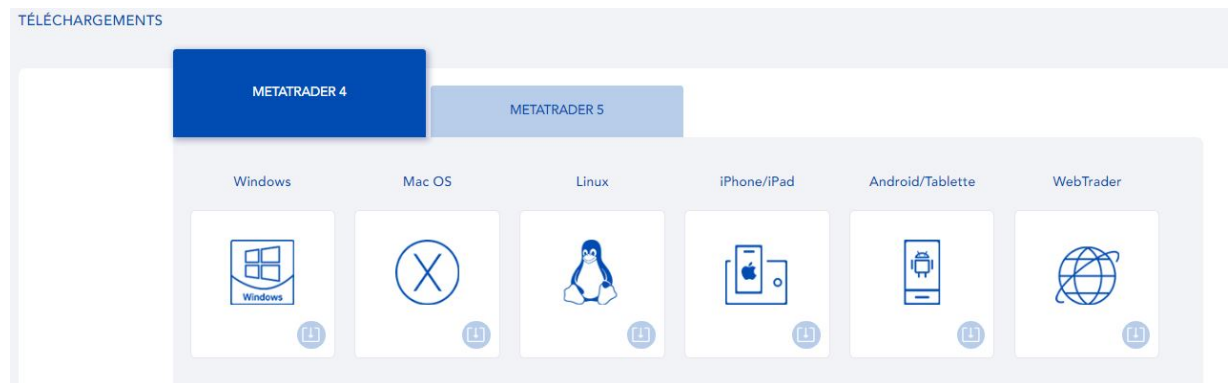

4. RELIER SON COMPTE PUPRIME SUR MT4:

Rappel : vos identifiants mt4 sont disponibles dans l'email reçu de Pu Prime.

1. Au lancement de mt4 Pu Prime choisissez le serveur de connexion qui est sur l'email de Pu Prime et cliquez sur suivant:

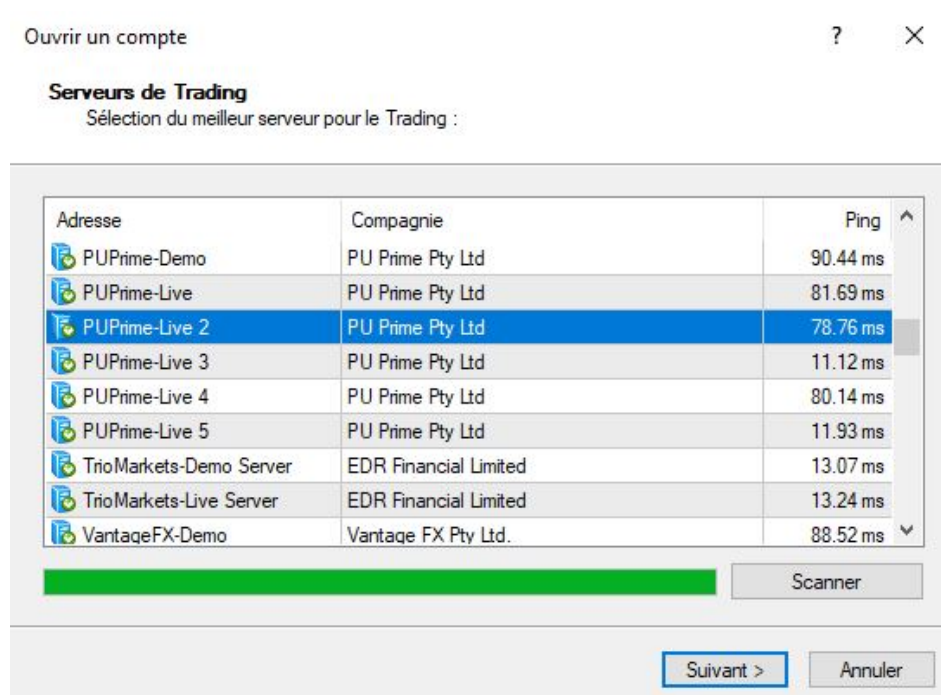

1.1. Choisissez "compte de trading existant" et entrez votre nom d'utilisateur et votre mot de passe mt4 reçus par email:

